

TAIWAN 100 Ways

Find Your Wave,
Discover Your Way

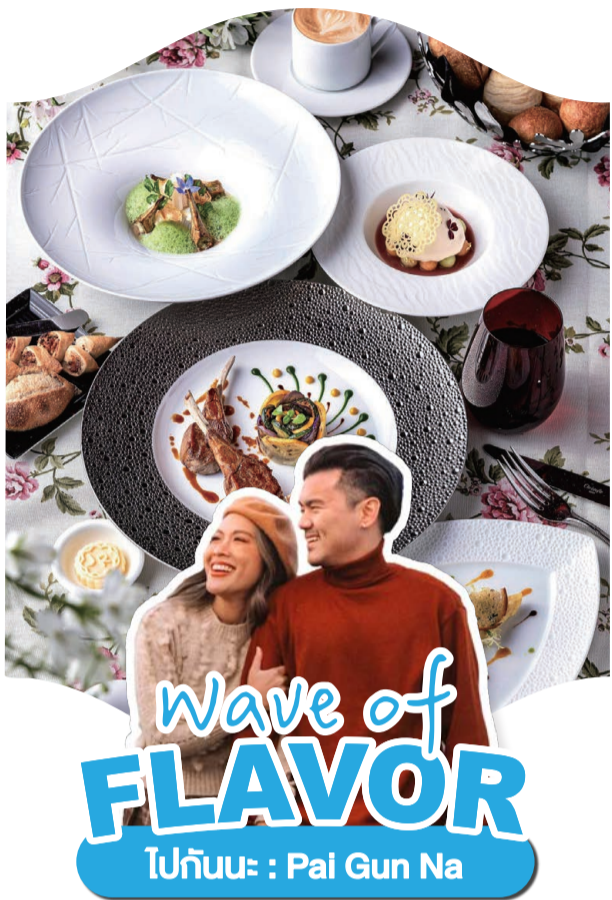

Taiwan 100 Ways Find Your Wave, Discover Your Way

สำนักงานการท่องเที่ยวไต้หวันชวนคุณออกไปค้นพบเสน่ห์ของไต้หวัน กับแคมเปญ "Taiwan 100 Ways" เปิดโลกการท่องเที่ยวให้สนุกและเต็มไปด้วยสีสัน ไม่ว่าจะลิ้มรสอาหารจานเด็ด ชมวัฒนธรรมเก่าแก่ สัมผัสธรรมชาติสุดสดชื่น หรือค้นหาเมนูชิคๆ ให้ทุกคนสามารถสร้างทริปในแบบของตัวเองได้ไม่ซ้ำใคร

ในปี 2026 แคมเปญนี้จะพาคุณท่องเที่ยวไต้หวันผ่าน 4 ธีมหลัก Waves of Flavor, Waves of Culture, Waves of Vitality และ Waves of Love พร้อม 4 อินฟลูเอนเซอร์ชื่อดังของไทย ได้แก่ Pai Gun Na : ไปกันนะ, กอล์ฟมาเยื่อน, Natcha NCS และ Koendanai ที่จะพาคุณไปสัมผัสประสบการณ์จริงในแต่ละธีมชวนทุกคนออกตามรอย และค้นหา "Taiwan 100 Ways" ในสไตล์ของตัวเอง



ตามรอย "ไปกันนะ : Pai Gun Na"
ออกสำรวจภูมิทัศน์ความอร่อยระดับมิชลิน
ตั้งแต่ร้านท้องถิ่นบรรยากาศอบอุ่น
ไปจนถึงร้านไฟนีออนที่รังสรรค์ทุกคำ
อย่างประณีตบรรจง



Waves of Flavor

ไต้หวันคือสวรรค์ของคนรักอาหาร ตั้งแต่สตรีทฟู้ดในตลาดกลางคืนไปจนถึงร้านมิชลินสตาร์ระดับโลก ทุกคำเต็มไปด้วยความเซอร์ไพรส์! Michelin Guide เริ่มต้นที่กรุงไทเปในปี 2018 ก่อนพัฒนาเป็น Michelin Guide Taiwan ที่ครอบคลุม 7 เมืองใหญ่ ได้แก่ ไทเป ไถจง ไถหนาน เกาสง นิวไทเป ซินจู๋ และเทศมณฑลซินจู๋ โดยในปี 2025 มีร้านที่ได้รับคัดเลือกทั้งหมด 419 ร้าน และ 144 ร้านได้รับรางวัลในหมวด "บิบ กูร์ม็องด์"

ไปกันนะ : Pai Gun Na

คู่รักนักเดินทาง "ออม" และ "นัท" ผู้สร้างแรงบันดาลใจการเดินทางประสบการณ์ท่องเที่ยวทั่วโลกกว่า 10 ปี ในครั้งนี้ทั้งคู่จะพาทุกคนออกสำรวจความอร่อยระดับมิชลินจากเหนือจรดใต้ ตั้งแต่ไทเป เหมียวลี่ ไถจง ไปจนถึงเกาสง

ไทเป × เหมียวลี่ × ไถจง × เกาสง

Day 1 | ไทเป

สนามบินนานาชาติไต้หวันเถาหยวน
→ ๗๑ ห้องอาหาร Shang Palace

ห้องอาหาร Shang Palace

ห้องอาหารจีนชื่อดังภายในโรงแรมแชงกรี-ลา ไทเป โดดเด่นด้วยอาหารกวางตุ้งต้นตำรับที่พิถีพิถันในทุกขั้นตอน คัดสรรวัตถุดิบพรีเมียม ผสานเทคนิคการปรุงแบบดั้งเดิมเข้ากับการจัดจานสไตล์ร่วมสมัยอย่างลงตัว เมนูเชกเนเจอร์ ได้แก่ เปิดอย่างหนึ่งกรอบหอมกรุ้มที่ผ่านการปรุงอย่างพิถีพิถัน และต้มช่ากวางตุ้งคลาสสิกที่คงรสชาติแบบต้นตำรับ

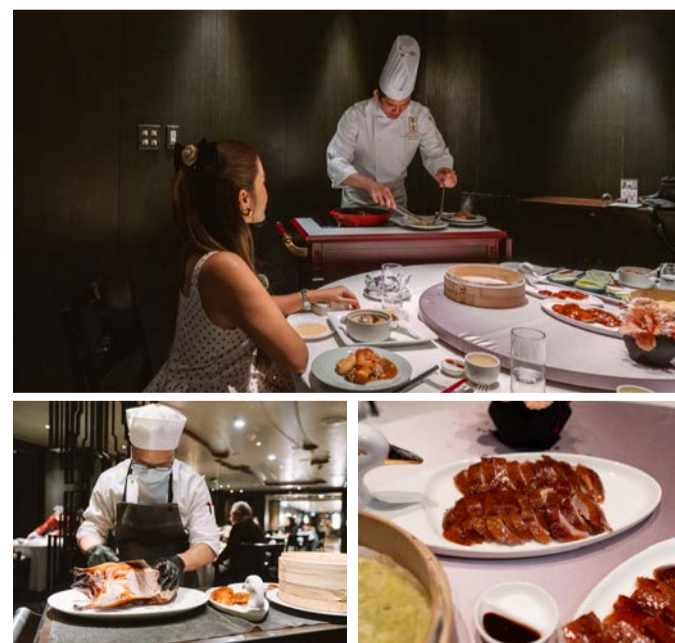

📍 Shangri-La Far Eastern, Taipei
☎ +886-2-7711-2080
🕒 11:30-14:30 น. / 18:00-21:30 น. (เปิดทุกวัน)
🚇 - MRT สายสีน้ำตาล ลงสถานี Liuzhangli แล้วเดินต่อ
- MRT สายสีแดง ลงสถานี Xinyi Anhe ทางออก 2 แล้วเดินต่อ



สำรวจ Taiwan 100 Ways



อยากเที่ยวไต้หวัน
ให้สนุกกว่าเดิมไหม?
สแกน QR Code แล้วค้นพบ
ประสบการณ์สุดพิเศษไปพร้อมกัน!

☎ +66-2-068-6865, +66-2-068-6866
📍 ยูนิต 13-14 ชั้น 12 อาคารจัตุรัสจามจุรี เลขที่ 319 ถนนพญาไท แขวงปทุมวัน กรุงเทพฯ 10330
✉ info@taiwantourism.org
🌐 www.taiwantourism.org/th
📘 www.facebook.com/TaiwanTourismTH/



Day 2 | ไทเป

พิพิธภัณฑ์แห่งชาติกู้กง (National Palace Museum)

- ใ้ มื้อกลางวัน: ร้านอาหาร Silks Palace
- ห้างสรรพสินค้า Bellavita และตึกไทเป 101
- ใ้ มื้อค่ำ: ร้านอาหาร เอ (A) 🍽️

พิพิธภัณฑ์แห่งชาติกู้กง (National Palace Museum)

พิพิธภัณฑ์ที่ใหญ่ที่สุดในไต้หวันและเป็นหนึ่งในพิพิธภัณฑ์ระดับโลกที่นักท่องเที่ยวไม่ควรพลาด จัดแสดงโบราณวัตถุและศิลปวัตถุจีนโบราณกว่า 600,000 ชิ้น ส่วนใหญ่มีอายุไม่ต่ำกว่า 1,000 ปี นับเป็นแหล่งรวมสมบัติราชวงศ์จีนที่ครบถ้วนและล้ำค่าที่สุดในโลก เดิมเก็บรักษาอยู่ในพระราชวังต้องห้าม ก่อนจะถูกลักขโมยออกมาในช่วงสงครามโลกครั้งที่ 2 เพื่อป้องกันการปล้นสะดม จนท้ายที่สุดสมบัติเหล่านี้ก็ถูกย้ายมาที่ไต้หวัน และกลายเป็นคอลเล็กชันสำคัญของพิพิธภัณฑ์กู้กงในปัจจุบัน

- 📍 No. 221, Section 2, Zhi Shan Rd., Shilin District, Taipei City
- ☎️ +886-2-2881-2021
- 🕒 09:00-17:00 น. (ปิดวันจันทร์)
- 🚇 MRT สายสีแดง ลงสถานี Shilin ทางออก 1 และต่อรถบัสสาย R30 หรือสาย 815 ลงที่ป้าย National Palace Museum

ร้านอาหาร Silks Palace

ตั้งอยู่ภายในพื้นที่ของพิพิธภัณฑ์แห่งชาติกู้กง ภายใต้แนวคิด "ศิลปะแห่งอาหาร" นำโบราณวัตถุอันเลื่องชื่อ เช่น "หยกผัดกาดขาว" และ "หยกหมูนุ่มชิ้น" มารังสรรค์เป็นอาหารสุดประณีต ถ่ายทอดความงดงามของศิลปะโบราณในรูปแบบร่วมสมัย พร้อมมอบประสบการณ์รสชาติที่พิเศษและไม่เหมือนใคร



- 📍 No. 221, Section 2, Zhi Shan Rd., Shilin District, Taipei City
- ☎️ +886-2-2882-9393
- 🕒 11:30-14:30 น. / 17:00-20:30 น. (วันอังคารถึงศุกร์) / ปิดวันจันทร์
- 🕒 11:00-15:00 น. / 17:00-20:30 น. (วันเสาร์ วันอาทิตย์ และวันหยุดนักขัตฤกษ์)
- 🚇 MRT สายสีแดงลงสถานี Shilin ทางออก 1 และต่อรถบัสสาย R30 หรือสาย 815 ลงที่ป้าย National Palace Museum

ห้างสรรพสินค้า Bellavita และตึกไทเป 101

ศูนย์การค้าลักซ์ชวรีในย่านซินอี้ ศูนย์กลางธุรกิจและการคมนาคมของไทเป เน้นการสร้างพื้นที่ใช้ชีวิตอันอบอุ่นและสะดวกสบาย ผสมผสานการออกแบบอย่างพิถีพิถันกับภูมิทัศน์ธรรมชาติ ภายในมีร้านแบรนด์ชั้นนำ ร้านอาหารคุณภาพ และพื้นที่ศิลปะวัฒนธรรม ให้ผู้มาเยือนเพลิดเพลินกับความงดงามในจังหวะชีวิตที่แสนผ่อนคลาย

- 📍 No. 28, Songren Rd., Xinyi District, Taipei City
- ☎️ +886-2-8729-2271
- 🕒 11:00-21:30 น. (วันอาทิตย์ถึงวันพฤหัสบดี) / 11:00-22:00 น. (วันศุกร์และวันเสาร์)
- 🚇 - MRT สายสีน้ำเงินสถานี Taipei City Hall ทางออก 3
- MRT สายสีแดงสถานี Taipei 101 / World Trade Center ทางออก 4 แล้วเดินต่อ

ร้านอาหาร เอ (A)

ร้านไฟน์ไดนิงในย่านซินอี้ โดยเชฟชื่อดัง Alain Huang (อดีตเชฟฝีมือดีจากร้าน RAW อันโด่งดัง) ได้รับรางวัลมิชลิน 2 ดาวในปี 2025 เสริฟอาหารฝรั่งเศสสไตล์ยุโรปที่ผสานรสชาติเอเชียอย่างลงตัวเน้นสร้างประสบการณ์การรับประทานอาหารสุดพรีเมียม เชฟรังสรรค์เมนูตามฤดูกาล ทุกจานใส่ใจทุกรายละเอียดอย่างพิถีพิถัน



- 📍 Shin Kong Mitsukoshi Diamond Towers Building 2
- ☎️ +886-2-2721-8088
- 🕒 18:00-22:30 น. (วันอังคารและวันพุธ)
- 🕒 11:30-15:00 น., 18:00-22:30 น. (วันพฤหัสบดีถึงวันเสาร์) / ปิดวันจันทร์และวันอาทิตย์
- 🚇 MRT สายสีน้ำเงิน สถานี สีน้ำเงิน ลงสถานี Zhongxiao Fuxing ทางออก 2

Day 3 | ไถจง - หมียวี่

โรงละครแห่งชาติไถจง (National Taichung Theater)

- ใ้ ร้านชา POUYUENJI HILLS
- ใ้ มื้อค่ำ: ร้านอาหาร YUENJI 🍽️

โรงละครแห่งชาติไถจง (National Taichung Theater)

ตั้งอยู่ในเขตชี่น เมืองไถจง เป็นพื้นที่จัดแสดงศิลปะขนาดใหญ่ ออกแบบโดยสถาปนิกชื่อดังชาวญี่ปุ่น ไทโยโอะ อิโตะ (Toyo Ito) ภายใต้แนวคิด "ถ้ำเสียง" (Sound Cave) ในลักษณะของผนังโค้ง มีรูและท่อนที่เป็นเอกลักษณ์ ตัวอาคารทั้งหลังจึงไม่มีคานหรือเสารองรับ และไม่มียุคจาก 90 องศา ภายในประกอบด้วยโรงละครขนาดใหญ่ ขนาดกลาง ขนาดเล็ก พื้นที่อเนกประสงค์ Corner Salon และสวนลอยฟ้าที่ตกแต่งสวยงามและมีเอกลักษณ์ โรงละครแห่งนี้จึงเป็นแลนด์มาร์คสำคัญที่ไม่ควรพลาดเมื่อมาเยือนไถจง

- 📍 No. 101, Sec. 2, Huilai Rd., Xitun District, Taichung City
- ☎️ +886-4-2251-1777
- 🕒 11:30-21:00 น. (วันอังคารถึงวันพฤหัสบดี และวันอาทิตย์)
- 🕒 11:30-22:00 น. (วันศุกร์และวันเสาร์) / ปิดวันจันทร์
- 🚇 - THSR สถานี Taichung ต่อรถบัส สาย 161
- TRA สถานี Taichung ต่อรถบัส สาย 5, 33, 73, 323, 324, 325, 326 ลงป้ายห้าง Shin Kong Mitsukoshi แล้วเดินต่อ 5-10 นาที

ร้านชา POUYUENJI HILLS

ตั้งอยู่ท่ามกลางเนินเขาเขตชี่น เมืองหมียวี่ เป็นโอเอซิสแห่งความสงบที่ผสานธรรมชาติ และ การต้อนรับอย่างประณีต ผู้มาเยือนจะได้สัมผัสประสบการณ์ที่ไม่เหมือนใครผ่านประสาทสัมผัส โดยมี "ชา" เป็นหัวใจหลัก ผสานกับอาหารรสเลิศ การคัดสรรสินค้าสไตล์พิเศษ และกิจกรรมเกี่ยวกับชา ถ่ายทอดวิถีชีวิตและวัฒนธรรมชาอย่างลึกซึ้งท่ามกลางบรรยากาศงดงามและเงียบสงบ ทำให้ทุกช่วงเวลาที่นี่เต็มไปด้วยแรงบันดาลใจและความผ่อนคลาย



- 📍 No. 28-8, Xihu Rd., Sanyi Township, Miaoli County
- ☎️ +886-3-755-8999
- 🕒 10:00-17:00 น. (วันพุธถึงวันอาทิตย์)
- 🚇 มีรถรับส่งจากสถานีรถไฟ Taichung HSR และ Chaoma Bus Station (ต้องทำการจองล่วงหน้า)

ร้านอาหาร YUENJI

ร้านไฟน์ไดนิงในเมืองไถจง ภายใต้แนวคิด "การกลับบ้านมาพบหน้ากันของครอบครัว" ถ่ายทอดความทรงจำด้านอาหารไต้หวันกว่า 400 ปี ผ่านเทคนิคการนำเสนอแบบสมัยใหม่ ได้รับรางวัลมิชลิน 1 ดาวในปี 2024 ตั้งแต่ช่วงทดลองให้บริการและยังคงรักษารางวัลไว้ได้จนถึงปัจจุบัน พื้นที่ร้านออกแบบโดยนักออกแบบจากนิวยอร์ก Lillian Wu ภายในมีผลงานศิลปะกว่า 95 ชิ้น และเคาน์เตอร์ยาว 8 เมตร ที่บริการจับคู่ชาและอาหารตามปรัชญา "หนึ่งโต๊ะ หนึ่งสำหรับชา" เพื่อสะท้อนวัฒนธรรมชาเป็นแกนกลาง



- 📍 No. 5, Anhe East Rd., Xitun District, Taichung City
- ☎️ +886-4-2358-6368
- 🕒 11:30-14:30 น. / 17:30-21:30 น. (ปิดวันจันทร์)
- 🚇 - THSR สถานี Taichung ต่อรถบัส สาย 161 ลงป้าย Fuan Village (Taiwan Blvd.) แล้วเดินต่อประมาณ 10 นาที
- TRA สถานี Taichung ต่อรถบัส สาย 304, 306, 323, 328 ลงป้าย Fu An (Dedicated Lane) แล้วเดินต่อ 10-15 นาที

Day 4 | เกาสง

ศูนย์ศิลปะแห่งชาติเกาสง (National Kaohsiung Center for the Arts)

- ใ้ มื้อค่ำ: ร้านอาหาร Simmer House 🍽️

ศูนย์ศิลปะแห่งชาติเกาสง (National Kaohsiung Center for the Arts)

ตั้งอยู่บนพื้นที่ค้าอาหารเก่าในเขตเฟิ่งชาน กลางเมืองเกาสง ครอบคลุมกว่า 666,000 ตารางเมตร ออกแบบโดยสถาปนิกระดับโลก Francine Houben ได้แรงบันดาลใจจากต้นไทรและพันธุ์ไม้ที่เป็นเอกลักษณ์ของพื้นที่ อาคารโค้งมนนี้ผสานความสวยงามและฟังก์ชันไว้อย่างลงตัว สามารถทนต่อความชื้นและอากาศเค็มของเมืองท่า ภายในประกอบด้วยโรงละครและห้องแสดงหลายขนาด พร้อมพื้นที่เปิดโล่งบนชั้นดาดฟ้าและลานกว้างที่เข้าถึงได้ตลอด 24 ชั่วโมง ให้ผู้มาเยือนได้เดินเล่นพักผ่อน หรือเพลิดเพลินกับกิจกรรมกลางคืนทำให้ศิลปะ ดนตรี และวัฒนธรรมกลายเป็นส่วนหนึ่งของชีวิตประจำวัน ปัจจุบันศูนย์แห่งนี้ยังเป็นที่มาของการพัฒนาศิลปะทั้งท้องถิ่นและนานาชาติ สร้างแรงบันดาลใจแก่ทุกคนที่มาเยือน

- 📍 No.1, Sanduo 1st Rd., Fengshan District, Kaohsiung City
- ☎️ +886-7-262-6666
- 🕒 11:00-20:00 น. (เปิดทุกวัน)
- 🚇 Kaohsiung MRT สายสีส้ม สถานี Weiwuying ทางออก 6

ร้านอาหาร Simmer House

ร้านอาหารในเมืองเกาสงที่ได้รับรางวัลหมวดมิช กูร์มอนด์ เสริฟบุฟเฟ่ต์สไตล์จีน 5 ชนิด พร้อมข้าวและเครื่องดื่ม เมนูไฮไลต์คือ ซุปไก่พริกแดงใส่หอยดิลล์ที่ใช้ไก่และกระดูกเคี่ยวกับพริกแดงกังซันและหอยดิลล์หมูนุ่ม ให้รสหวานกลมกล่อมและเผ็ดปลายลิ้นทางรับพิถีพิถันเรื่องข้าว โดยเลือกใช้ข้าวไต้หวันสายพันธุ์พิเศษที่หอมนุ่ม ช่วยเสริมรสชาติให้อาหารได้อย่างลงตัว



- 📍 No. 226, Guangxi Rd., Qianzhen District, Kaohsiung City
- ☎️ +886-9-0630-3309
- 🕒 12:00-15:00 น. / 17:00-21:00 น. (ปิดวันจันทร์)
- 🚇 Kaohsiung MRT สายสีแดง ลงสถานี Shihjia แล้วเดินต่อ

Day 5 | เกาสง

ศูนย์ศิลปะเน่ยเหว่ย (Neiwei Arts Center)

- ใ้ ร้านอาหาร Erge Shih Tang 🍽️
- สนามบินนานาชาติเกาสง

ศูนย์ศิลปะเน่ยเหว่ย (Neiwei Arts Center)

เน่ยเหว่ยเดิมเป็นพื้นที่ชุมชนและบึงชลประทานใหญ่ที่สุดของเกาสง พัฒนาขึ้นในช่วงทศวรรษ 1990 เป็นศูนย์ศิลปะขนาด 410,000 ตารางเมตร โอบล้อมด้วยภูเขาภูเขาหินภูเขาหิน และแม่น้ำอ้ายเหอ อาคารสีขาวเรียบง่ายออกแบบโดยสถาปนิก Ricky Liu ด้วยแนวคิดคนเป็นศูนย์กลาง โครงสร้างเปิดโล่งไร้เสาและคาน ให้แสงธรรมชาติเข้าสู่ภายในได้เต็มที่ ผู้มาเยือนสามารถชมงานศิลปะ ดุภาพยนตร์ ดื่มกาแฟ และเดินเล่นในสวนเชื่อมเมือง ชุมชน และธรรมชาติเข้าด้วยกัน ศูนย์ศิลปะเน่ยเหว่ยเป็นแลนด์มาร์คศิลปะที่สะท้อนวิถีชีวิตและความงดงามของเกาสง

- 📍 No. 80, Meishuguan Rd., Gushan District, Kaohsiung City
- ☎️ +886-7-555-0331
- 🕒 เปิด 24 ชม. (ทุกวัน)
- 🚇 - TRA ลงสถานี Museum of Fine Arts Station แล้วเดินต่อ
- Kaohsiung LRT ลงสถานี Neiwei Arts Center

ร้านอาหาร Erge Shih Tang

ร้านอาหารไต้หวันโฮมเมดบรรยากาศอบอุ่น ภายใต้แนวคิด "ปรัชญาเมื่อสอง" ที่เน้นความเรียบง่าย ถ่อมตน และใส่ใจทุกรายละเอียด เชฟตั้งใจรังสรรค์รสชาติที่เข้าถึงง่าย แต่ยังคงคุณภาพสูง เมนูซิกเนเจอร์คือ ปลาซิมะต้นซอสที่ตุ๋นจนเนื้อนุ่มกินได้ทั้งกาง เสริฟพร้อมข้าวสวย ข้าวคลุกมันหมู หรือข้าวราดหมูสับ ความพิถีพิถันนี้ทำให้ร้านได้รับรางวัลมิช กูร์มอนด์จากมิชลินหลายปีติดต่อกัน เป็นตัวอย่างของการให้คุณค่ากับความเรียบง่ายที่เต็มไปด้วยคุณภาพและความเอาใจใส่

- 📍 No. 145, Qinghai Rd., Gushan District, Kaohsiung City
- ☎️ +886-7554-1123
- 🕒 11:30-13:40 น. / 17:00-20:40 น. (ปิดวันจันทร์และวันอังคาร)
- 🚇 - TRA ลงสถานี Museum of Fine Arts Station แล้วเดินต่อ
- Kaohsiung LRT ลงสถานี Fine Arts of Museum หรือ Kaohsiung Municipal United Hospital แล้วเดินต่อ