

TAIWAN 100 Ways

Find Your Wave,
Discover Your Way

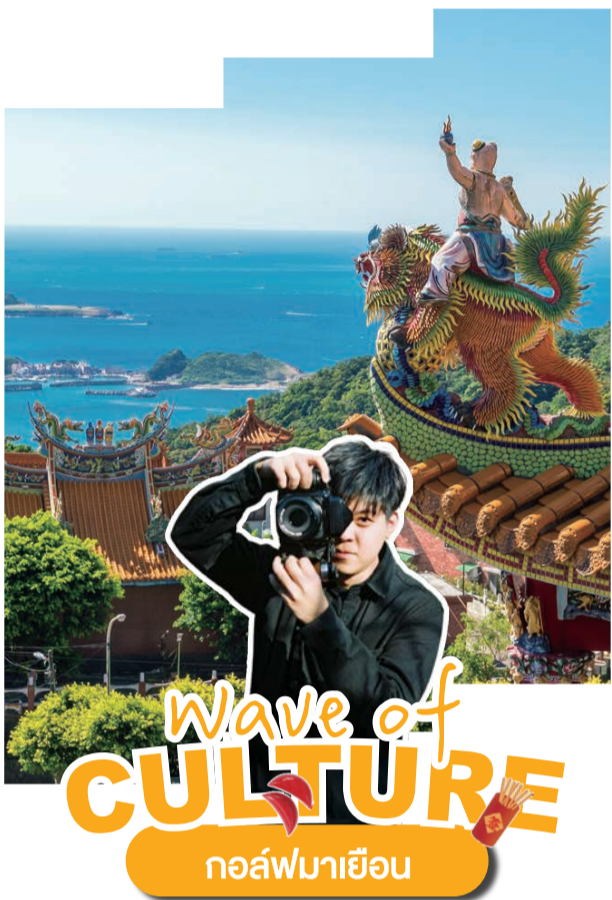

Taiwan 100 Ways Find Your Wave, Discover Your Way

สำนักงานการท่องเที่ยวไต้หวันชวนคุณออกไปค้นพบเสน่ห์ของไต้หวัน กับแคมเปญ "Taiwan 100 Ways" เปิดโลกการท่องเที่ยวให้สนุกและเต็มไปด้วยสีสัน ไม่ว่าจะลิ้มรสอาหารจานเด็ด ชมวัฒนธรรมเก่าแก่ สัมผัสธรรมชาติสุดสดชื่น หรือค้นหามุมซิค ๆ ให้ทุกคนสามารถสร้างทริปในแบบของตัวเองได้ไม่ซ้ำใคร

ในปี 2026 แคมเปญนี้จะพาคุณท่องเที่ยวไต้หวันผ่าน 4 ธีมหลัก Waves of Flavor, Waves of Culture, Waves of Vitality และ Waves of Love พร้อม 4 อินฟลูเอนเซอร์ชื่อดังของไทย ได้แก่ Pai Gun Na : โปกันนะ, กอล์ฟมาเยือน, Natcha NCS และ Koendanai ที่จะพาคุณไปสัมผัสประสบการณ์จริงในแต่ละธีมชวนทุกคนออกตามรอย และค้นหา "Taiwan 100 Ways" ในสไตล์ของตัวเอง



ตามรอย "กอล์ฟมาเยือน" ออกสำรวจรากฐานความเชื่อและสถาปัตยกรรมอันเก่าแก่ของไต้หวันที่ได้รับการอนุรักษ์ไว้เป็นอย่างดีและอยู่ร่วมกับวิถีชีวิตของคนยุคใหม่อย่างกลมกลืน



Waves of Culture

วัฒนธรรมอันมีเอกลักษณ์ของไต้หวันหยั่งรากลึกในชีวิตและวิถีของผู้คน ผสมผสานอารยธรรมจีนโบราณ วัฒนธรรมท้องถิ่น และความคิดสมัยใหม่ได้อย่างลงตัว ทุกเมืองและชุมชนเต็มไปด้วยเรื่องราวที่สืบทอดวิถีชีวิตดั้งเดิม เติบโตด้วยความสร้างสรรค์ สร้างสีสันผ่านสถาปัตยกรรม โบราณสถาน ตลาดพื้นเมือง และเทศกาลท้องถิ่น สะท้อนอดีตและปัจจุบันอย่างกลมกลืน พร้อมมอบความประทับใจแก่ผู้มาเยือนเสมอมา

กอล์ฟมาเยือน

บล็อกเกอร์ท่องเที่ยวและช่างภาพมือรางวัล พาไปสำรวจรากวัฒนธรรมของไต้หวัน ตั้งแต่ไทเป เหมียวลี่ ไถจง จนถึงจางฮว่า พบกับสถาปัตยกรรมคลาสสิกที่ผ่านกาลเวลาหลายชั่วอายุคน วัด ถนนสายโบราณ และสวนวัฒนธรรม ทุกแห่งเสมือนบันทึกทางประวัติศาสตร์ที่ยังสะท้อนวิถีชีวิตของผู้คนอย่างชัดเจน ทุกก้าวคือการสัมผัสอดีตและปัจจุบันที่ผสมผสานกันอย่างงดงาม

ไทเป × เหมียวลี่ × ไถจง × จางฮว่า

Day 1 | ไทเป

สนามบินนานาชาติไต้หวันเถาหยวน → ไทเป

Day 2 | ไทเป

วัดกลองธรรมหนงจาน (Dharma Drum Mountain Nung Chan Monastery) → ต้าเต้าเจิง (Dadaocheng) → ย่านจงซาน (Zhongshan Linear Park)

วัดกลองธรรมหนงจาน (Dharma Drum Mountain Nung Chan Monastery)

ก่อตั้งโดยพระอาจารย์ตงชูในปี 1975 บริเวณที่ราบกวนตุ๋ เขตเป่ย์ไถว ภายใต้ปรัชญา "ทำเกษตรเพื่อยังชีพ ปฏิบัติธรรมเป็นวิถีชีวิต" วัดโดดเด่นด้วยการผสมผสานสถาปัตยกรรมเซนโบราณกับดีไซน์ร่วมสมัย ใช้คอนกรีตเปลือยและผนังจารึกวัชรปริศญาปารมีตาสูต (Diamond Sutra) ผสานแสงธรรมชาติ และภูมิทัศน์รอบวัดอย่างลงตัว สร้างบรรยากาศสงบ เหมาะสำหรับการเดินชม ทำสมาธิ และสัมผัสวัฒนธรรมพุทธศาสนาอย่างลึกซึ้ง



No. 89, Lane 65, Daye Rd., Beitou District, Taipei City
+886-2-2893-3161
09:00-16:30 น.
MRT สายสีแดง ลงสถานี Qiyang ทางออก 2 แล้วเดินต่อ



สำรวจ Taiwan 100 Ways



อยากเที่ยวไต้หวัน
ให้สนุกกว่าเดิมไหม?
สแกน QR Code แล้วค้นพบ
ประสบการณ์สุดพิเศษไปพร้อมกัน!

- +66-2-068-6865, +66-2-068-6866
- ยูนิท 13-14 ชั้น 12 อาคารจัตุรัสจามจุรี เลขที่ 319 ถนนพญาไท แขวงปทุมวัน กรุงเทพฯ 10330
- info@taiwantourism.org
- www.taiwantourism.org/th
- www.facebook.com/TaiwanTourismTH/

ต้าต้าเจิง (Dadaocheng)

ตั้งอยู่ริมแม่น้ำต้าต้าเจิง (Tamsui River) อดีตเคยเป็นท่าเรือและศูนย์กลางการค้าที่สำคัญของไทเป ปัจจุบันได้รับการพัฒนาเป็นพื้นที่พักผ่อนริมน้ำ ทั้งสวนสาธารณะ ทางจักรยาน และจุดชมวิวยามค่ำคืน อีกทั้งยังเป็นสถานที่จัดเทศกาลสำคัญอย่างงานดอกไม้ไฟ บรรยากาศผสมผสานเสน่ห์ของอดีตกับความมีชีวิตชีวาในปัจจุบันได้อย่างลงตัว



📍 Dadaocheng Wharf, Datong District, Taipei City
☎ +886-2-2558-5519

🕒 เปิด 24 ชม. (เปิดทุกวัน)
เวลา: 16:00-22:00 น. (วันจันทร์ถึงวันศุกร์)
12:00-22:00 น. (วันเสาร์และวันอาทิตย์)

🚇 MRT สายสีเขียว ลงสถานี Beimen ทางออก 3 แล้วเดินต่อ

ย่านจงซาน (Zhongshan Linear Park)

พื้นที่สีเขียวใจกลางไทเปที่ทอดยาวเชื่อมระหว่างสถานีจงซานถึงสถานีจงซานกลายเป็นแหล่งเดินเล่นพักผ่อนยอดนิยมสำหรับชาวเมือง รายล้อมด้วยคาเฟ่ ร้านค้า และร้านอาหารสุดชิค บรรยากาศเต็มไปด้วยความสร้างสรรค์ ศิลปะ และไลฟ์สไตล์คนเมืองที่ผสมกันอย่างมีชีวิตชีวา

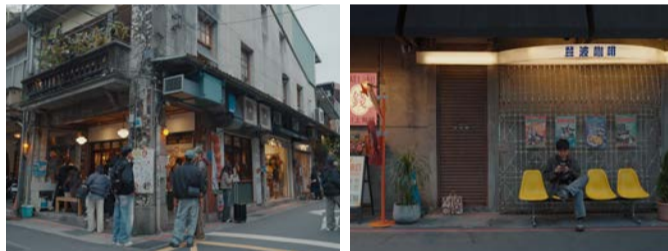

📍 No. 7, Lane 48, Section 2, Zhongshan N Rd., Zhongshan District, Taipei City
☎ +886-2-2181-2345

🕒 เปิด 24 ชม. (เปิดทุกวัน)

🚇 MRT สายสีแดงหรือสีเขียว ลงสถานี Zhongshan ทางออก 1-4

Day 3 | เหมียวลี่-ไทจง

มุ่งหน้าไปเหมียวลี่ → ศาลเจ้ากงเทียนแห่งเมืองไ่ซาตุน (Baishatun Gongtian Temple) → วัดต้าเจียเจินหลาน (Dajia Jenn Lann Temple) → คฤหาสน์ตระกูลหลินแห่งอู่เฟิง (Wufeng Lin Family Gongbaodi Estate)

ศาลเจ้ากงเทียนแห่งเมืองไ่ซาตุน (Baishatun Gongtian Temple)

ตั้งอยู่ในเขตตงเจียว เมืองเหมียวลี่ สร้างขึ้นในปี 1863 เป็นศาลเจ้าสำคัญที่ประดิษฐานเจ้าแม่หม่าจู เทพีแห่งท้องทะเลผู้คุ้มครองนักเดินเรือ และเป็นศูนย์รวมศรัทธาของชาวไต้หวันมาอย่างยาวนาน ไฮไลต์คือพิธีแห่เจ้าแม่หม่าจูที่ได้รับการยกย่องว่าเป็นหนึ่งในสามเทศกาลทางศาสนาที่ยิ่งใหญ่ของโลก เทียบเท่ากับพิธีมหาสารคามที่นครริวตง และพิธีฮักซิงที่นครเมกเกะ ใช้เวลาประมาณ 9 วัน 8 คืน โดยมีผู้เข้าร่วมนับแสนถึงหลักล้านในแต่ละปี บรรยากาศเต็มไปด้วยพลังศรัทธาและความศรัทธา จนได้รับได้รับการขึ้นทะเบียนโดยองค์การยูเนสโก ให้เป็นมรดกภูมิปัญญาทางวัฒนธรรมที่จับต้องไม่ได้ของมนุษยชาติเมื่อปี 2009



📍 No. 8, Tongxiao Township, Miaoli County
☎ +886-3-779-2058

🕒 05:00-21:30 น. (เปิดทุกวัน)

🚗 TRA ลงสถานี Baishatun แล้วเดินต่อ

วัดต้าเจียเจินหลาน (Dajia Jenn Lann Temple)

วัดเก่าแก่ที่มีประวัติย้อนไปถึงศตวรรษที่ 18 เริ่มจากศาลเจ้าขนาดเล็กที่สร้างโดยชาวออกเทียน ก่อนพัฒนาเป็นวัดสำคัญที่ประดิษฐานเจ้าแม่หม่าจู เทพีแห่งท้องทะเล ไฮไลต์ด้วยสถาปัตยกรรมจีนดั้งเดิมอันวิจิตรตระการตา ประดับลวดลายละเอียดงดงามทั่วทั้งวัด ไม่ว่าจะเป็นดอกไม้ นก และสัตว์มงคล ภายในประดิษฐานเจ้าแม่หม่าจูพร้อมองค์ "หม่าจูพรหมจรรย์" ที่เปี่ยมด้วยความหมายทางความเชื่อ ทุกปีในช่วงเดือน 3 ตามปฏิทินจันทรคติจะมีเทศกาลแห่เจ้าแม่หม่าจู ดึงดูดผู้แสวงบุญจากทั่วไต้หวัน สร้างบรรยากาศเปี่ยมพลังศรัทธาและความศรัทธา



📍 No. 158, Shuntian Rd., Dajia District, Taichung City
☎ +886-4-2676-3522

🕒 03:30-22:30 น.

🚗 TRA ลงสถานี Dajia แล้วเดินต่อ

คฤหาสน์ตระกูลหลินแห่งอู่เฟิง (Wufeng Lin Family Gongbaodi Estate)

หนึ่งในคฤหาสน์โบราณที่ยิ่งใหญ่และทรงคุณค่าที่สุดของไต้หวัน อดีตที่พำนักของตระกูลหลินแห่งอู่เฟิง ขุนนางผู้ทรงอิทธิพลที่สุดในยุคราชวงศ์ชิง ไฮไลต์ด้วยสถาปัตยกรรมจีนคลาสสิกอันวิจิตร ผลงานสวนร่มรื่นที่จัดวางอย่างประณีตในทุกมุม การเดินชมที่นี่เปรียบเสมือนการย้อนเวลากลับสู่อุบัติ สัมผัสวิถีชีวิตของชนชั้นสูงท่ามกลางบรรยากาศสง่างามและเงียบสงบ พร้อมเรียนรู้เรื่องราวประวัติศาสตร์และความรุ่งเรืองของไต้หวันอย่างลึกซึ้ง



📍 No. 26, Minsheng Rd., Wufeng District, Taichung City

☎ +886-4-2331-1919

🕒 09:00-12:00 น. / 13:00-17:00 น. (เข้าชมรอบสุดท้าย 16:00 น.)

🎫 250 NTD

🚗 TRA ลงสถานี Taichung แล้วต่อรถบัสสาย 50, 59, 107 ลงป้าย Wufeng

Day 4 | จางงว้า

มุ่งหน้าไปลู่กึ่ง → วัดลู่กึ่งเทียนโฮ่ว (Lukang Tianhou Temple) → ถนนสายโบราณลู่กึ่ง (Lukang Old Street) → ตรอกโมรุ (Moru Lane) → ไถจง

วัดลู่กึ่งเทียนโฮ่ว (Lukang Tianhou Temple)

จุดหมายที่ห้ามพลาดในลู่กึ่ง หนึ่งในสามสถานที่สำคัญทางประวัติศาสตร์ของเมือง ตั้งอยู่บนถนนจงซาน วัดแห่งนี้สะท้อนความวิจิตรของศิลปะจีนโบราณ ทั้งภาพวาด ภาพจิตรกรรมฝาผนัง ไม้และหินแกะสลัก บ่อมังกรในสวนเล็ก และพิพิธภัณฑ์ที่เต็มไปด้วยเรื่องราวประวัติศาสตร์ของชุมชนท้องถิ่น ตำนานเจ้าแม่หม่าจู เทพีดาแห่งท้องทะเล ทำให้ผู้มาเยือนจากทั่วทุกสารทิศ หลังไหลมาล้นการขอพร และสัมผัสความศักดิ์สิทธิ์ พร้อมทั้งเพลิดเพลินกับบรรยากาศสงบ ร่มรื่น และรายละเอียดสถาปัตยกรรมอันวิจิตรตระการตา



📍 No. 430, Zhongshan Rd., Lukang Township, Changhua County
☎ +886-4-777-9899

🕒 06:00-22:00 น. (เปิดทุกวัน)

🚗 - TRA ลงสถานี Changhua และต่อรถบัส Changhua ลงป้าย Lukang Station
- TRA ลงสถานี Changhua และต่อรถบัสสาย 6933, 6934 ลงป้าย Changhua County Lugang Township Office
- THSR ลงสถานี Taichung และต่อรถบัสสาย 6936 เส้นทาง Lukang ลงสถานี Lukang Station แล้วเดินต่อ

ถนนสายโบราณลู่กึ่ง (Lukang Old Street)

สัมผัสเสน่ห์ของเมืองเก่าลู่กึ่งกับถนนสายประวัติศาสตร์ที่เรียงรายด้วยอาคารสไตล์คลาสสิกและกระเบื้องสีแดงงดงาม ตลอดสองฝั่งถนนเต็มไปด้วยร้านอาหารพื้นเมืองรสเด็ด คาเฟ่ และร้านของที่ระลึก ที่ปรับโฉมให้ทันสมัยแต่ยังคงเสน่ห์เก่าแก่ เดินเล่นที่นี่เหมือนได้ย้อนเวลากลับไปสัมผัสชีวิตและวัฒนธรรมดั้งเดิม ทั้งยังเป็นจุดถ่ายรูปสวย ๆ ทุกมุม ทุกอย่างก้าวจะเต็มไปด้วยกลิ่นอายความเป็นลู่กึ่งและเรื่องราวที่น่าประทับใจ



📍 No. 3, Butou Rd., Lukang Township, Changhua County

☎ +886-4-776-4923

🕒 10:00-18:00 น. (เปิดทุกวัน)

🚗 - TRA ลงสถานี Changhua และต่อรถบัสสาย 6933, 6934 ลงป้าย Cooperative Society
- THSR ลงสถานี Taichung และต่อรถบัสสาย 6936 เส้นทาง Lukang ลงป้าย Lukang Station
- THSR ลงสถานี Taichung และต่อรถบัสสาย 6933 ลงป้าย Cooperative Society แล้วเดินต่อ

ตรอกโมรุ (Moru Lane)

ตรอกแคบที่มีชื่อเสียงที่สุดของลู่กึ่ง แคมเปญสามารถเดินผ่านได้ครั้งละ 1 คน หากมี 2 คนสวนทางกัน จะต้องเบียดตัวกันถึงจะผ่านไป จึงได้รับชื่อว่าตรอกโมรุที่แปลว่า "ตรอกสัมผัสหน้าอก" ซึ่งแท้จริงแล้วตรอกนี้เป็นช่องทางป้องกันไฟที่สร้างขึ้นระหว่างตึกแถวทรงยาวของเมือง เพื่อป้องกันไฟไหม้ลุกลาม ชาวบ้านยังคงระหังระหว่างบ้านให้แคบที่สุดเพื่อต้านแรงลมทะเล ทำให้บางจุดกว้างไม่ถึง 70 เซนติเมตร



📍 No. 38, Caiyuan Rd., Lukang Township, Changhua County

☎ +886-9-5277-1406

🕒 เปิด 24 ชั่วโมง (ทุกวัน)

🚗 TRA ลงสถานี Changhua และต่อรถบัสสาย 6933, 6934 ลงป้าย Market แล้วเดินต่อ

Day 5 | ไถจง

สวนมรดกทางวัฒนธรรม (Cultural Heritage Park) → สวนวัฒนธรรมสถานีรถไฟไถจง (Taichung Station Railway Cultural Park) → สนามบินนานาชาติไต้หวันเถาหยวน

สวนมรดกทางวัฒนธรรม (Cultural Heritage Park)

สวนมรดกทางวัฒนธรรมแห่งนี้รวบรวมศิลปะหลากหลายแขนงไว้ในบรรยากาศคลาสสิกของอาคารเก่าปูนเปลือยตกแต่งด้วยภาพวาดสีน้ำมันผนังและแท่งน้ำ ภายในมีโซนจัดแสดงงานศิลปะ นิทรรศการนานาชาติและเวิร์กช็อปสร้างสรรค์ ที่หมุนเวียนเปลี่ยนไปทุกเดือน เป็นแลนด์มาร์กยอดนิยมสำหรับการถ่ายภาพให้ดูมาเยือนได้สัมผัสประสบการณ์ศิลปะและรับแรงบันดาลใจในทุกก้าวเดิน

📍 No. 362, Section 3, Fuxing Rd., South District, Taichung City
☎ +886-4-2217-7777

🕒 พื้นที่สวนภายนอก: 06:00-22:00 น.
ส่วนจัดแสดงนิทรรศการ: 09:00-17:00 น. (เปิดทุกวัน)
ศูนย์ข้อมูล: 09:00-12:00 น. / 14:00-17:00 น. (วันจันทร์ถึงวันศุกร์)

🚗 TRA ลงสถานี Taichung แล้วเดินต่อ

สวนวัฒนธรรมสถานีรถไฟไถจง (Taichung Station Railway Cultural Park)

ตั้งอยู่บริเวณสถานีรถไฟไถจงที่มีประวัติศาสตร์ยาวนานกว่า 100 ปี สวนแห่งนี้เชื่อมโยงวิถีชีวิตของชาวไถจงและวัฒนธรรมท้องถิ่นบนพื้นที่กว่า 29,000 ตารางเมตร เปิดให้ชมทั้งถนนข้างรางรถไฟ อาคารสถานี และชานชาลาเก่า พร้อมพื้นที่พัฒนาเพิ่มเติมสำหรับร้านอาหาร โรงแรม นิทรรศการ และสินค้าท้องถิ่น ภายใต้แนวคิด "วัฒนธรรม-ชีวิต-นวัตกรรม" เพื่อยกระดับการให้บริการที่หลากหลาย ทำให้ที่นี่กลายเป็นพื้นที่รวมทั้งประวัติศาสตร์ ศิลปะ และความทันสมัยไว้ด้วยกัน



📍 No. 1, Section 1, Central District, Taichung City

☎ +886-4-3505-9988

🕒 11:00-21:00 น. (วันจันทร์ถึงวันศุกร์) / 10:30-21:30 น. (วันเสาร์และวันอาทิตย์)

🚗 TRA ลงสถานี Taichung แล้วเดินต่อ